

6ÈME ÉDITION

JOURNÉES  
NATIONALES  
DES CPTS

Les 9 et 10 octobre 2024

# 6<sup>ème</sup> édition des Journées Nationales des CPTS



Fédération Nationale

Contact: [coordination@fcpts.org](mailto:coordination@fcpts.org)

6ÈME ÉDITION

## JOURNÉES NATIONALES DES CPTS

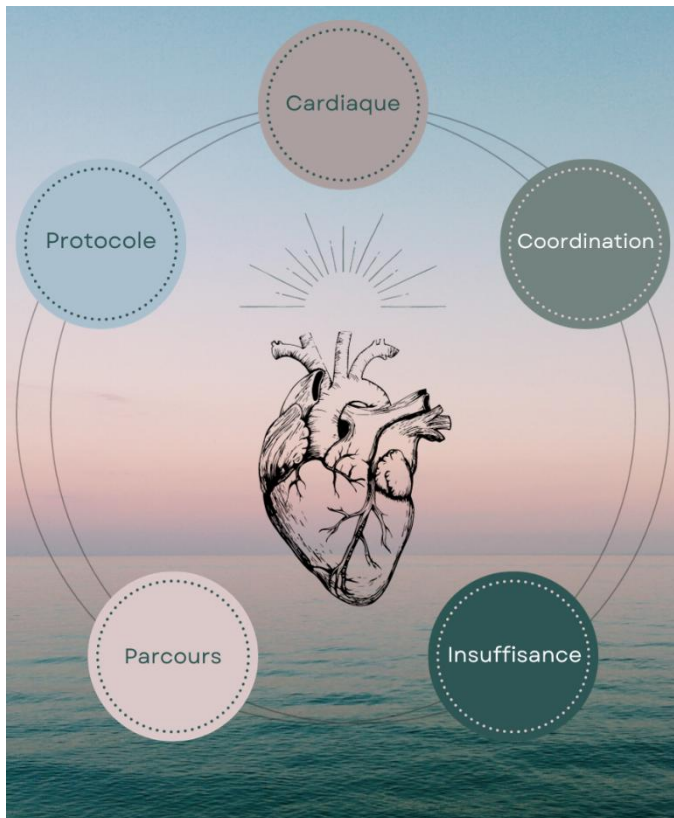

# Atelier Parcours de Soins IC Post hospitalisation

CPTS – ROANNAIS DEFI SANTE



Fédération Nationale

Contact: [coordination@fcpts.org](mailto:coordination@fcpts.org)

6ÈME ÉDITION

JOURNÉES  
NATIONALES  
DES CPTS

# Le Territoire de la CPTS

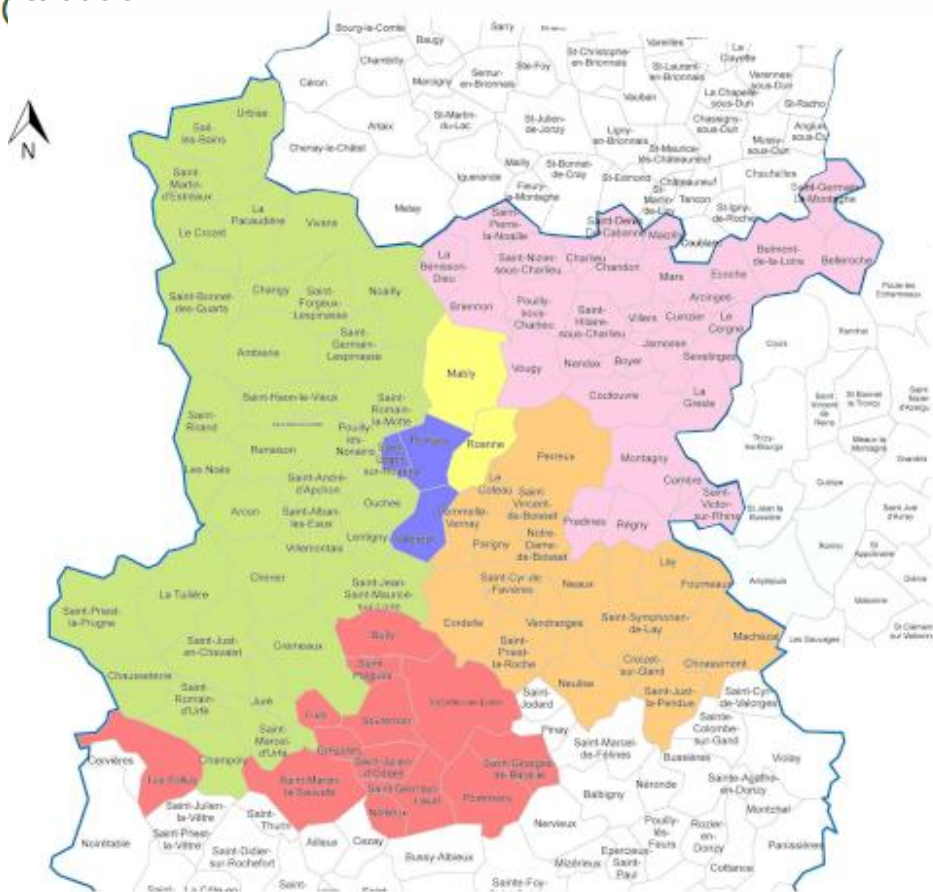

150 000 Habitants

5 Communautés de Communes :

- Roannais Agglomération
- COPLER
- Vals d'Aix – Isable
- Charlieu Belmont
- Pays d'Urfé



Fédération Nationale

Contact: [coordination@fcpts.org](mailto:coordination@fcpts.org)

# Expérimentation du Parcours

La CNAM a identifié 3 CPTS de la Région AURA pour devenir territoires d'expérimentation du parcours de soins IC :

- CPTS du Roannais
- CPTS de Mauriac
- CPTS du Vercors

Pour cela, les CNP de cardiologie ont rédigé un référentiel issu des recommandations HAS, servant de base de travail à la rédaction des protocoles de parcours de soins.

6ÈME ÉDITION

JOURNÉES  
NATIONALES  
DES CPTS

# **Le protocole de Parcours de Soins IC**

## **Prise en charge du patient en sortie d'hospitalisation**



Fédération Nationale

Contact: [coordination@fcpts.org](mailto:coordination@fcpts.org)

# Création d'un COPIIL IC

Le travail sur notre territoire a été entamé en 2019, avec la participation des professionnels de santé impliqués dans la prise en charge des patients souffrant d'IC :

- Cardiologues de Ville et Hospitaliers
- Médecins Généralistes
- Infirmiers Libéraux et Hospitaliers



## JOURNÉES NATIONALES DES CPTS

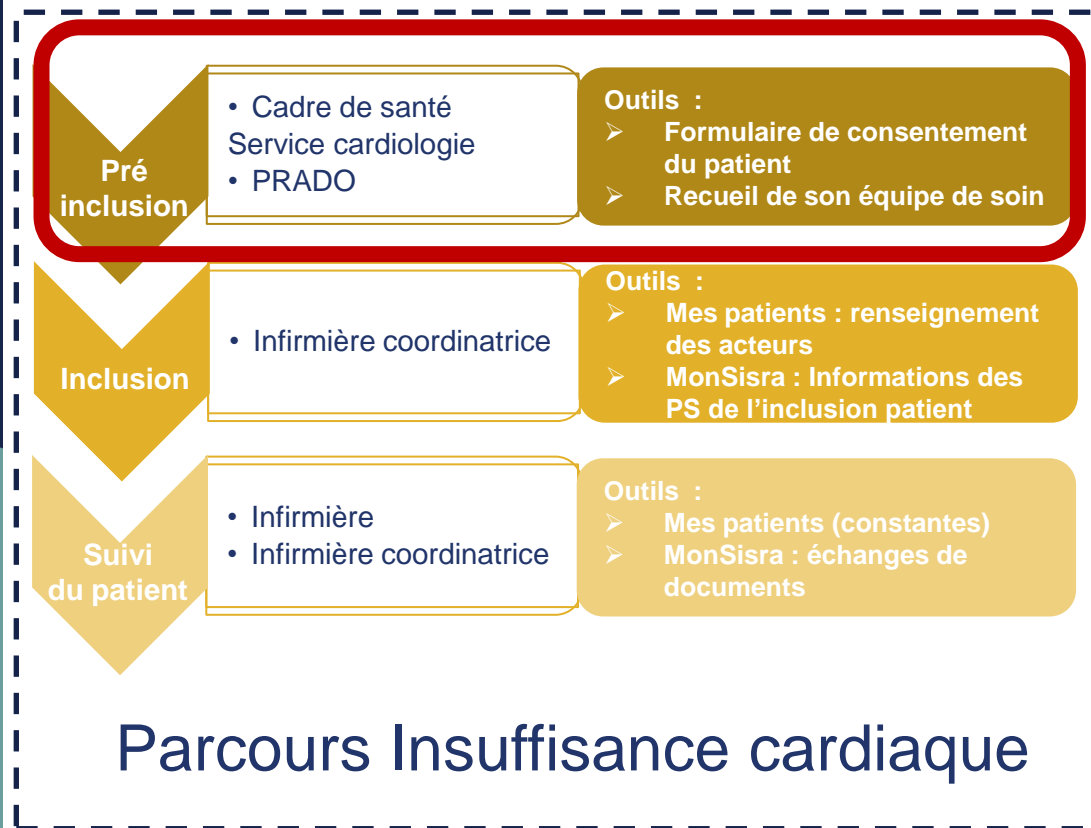

# Pré - inclusion

- Cadre de santé du Service cardiologie fait signer le **consentement du patient** pour l'intégration dans le parcours MesPatients

- **Information à la CPTS** au plus tard le jour de la sortie d'hospitalisation via le **secrétariat de cardiologie**.



- En parallèle, collaboration avec le dispositif **PRADO** pour la coordination de la prise en charge du patient à son retour à domicile : mise en œuvre rapide du **suivi et programmation des rendez-vous** auprès des différents professionnels de santé + **recueil de l'équipe de soin du patient**

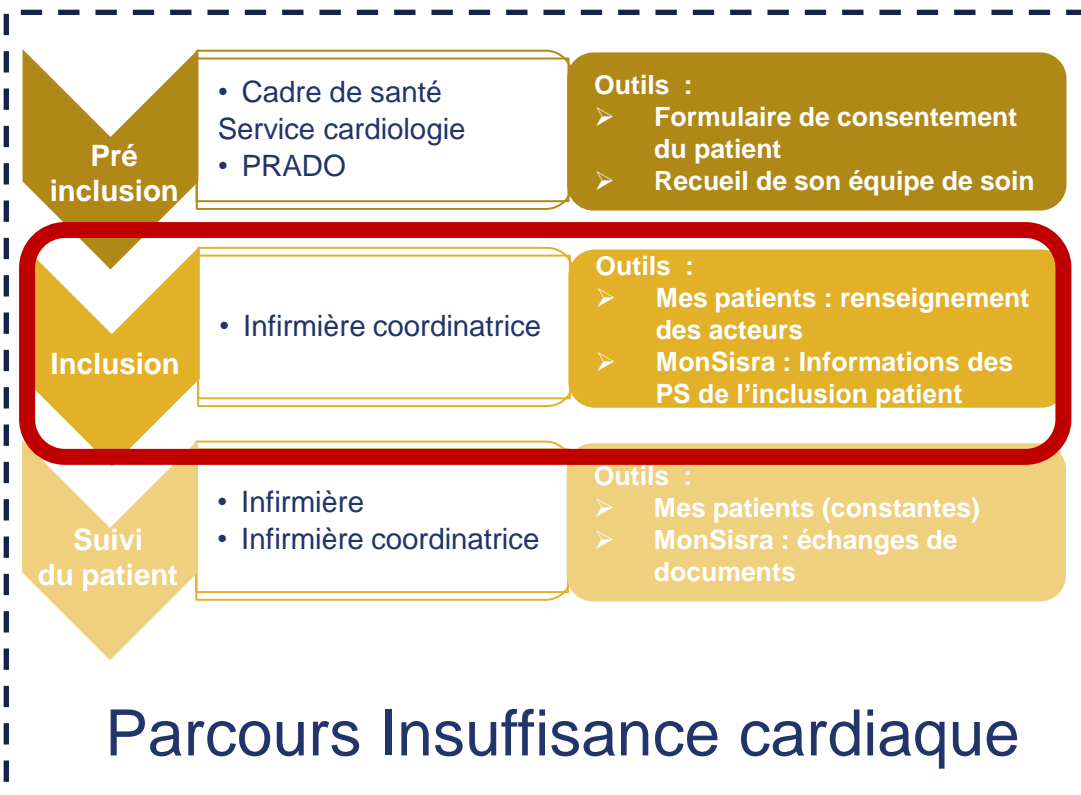

# Inclusion

Inclusion du patient dans le parcours IC par l'**IDE** de **parcours CPTS** :

- création d'une **équipe de soins pluriprofessionnelle** en charge du suivi du patient au moyen d'un outil de messagerie sécurisée (MonSisra) et
- **transmission du dossier de liaison** (compte rendu de sortie, consentement signé du patient ou de son représentant légal)
- si nécessaire, **échanges avec les professionnels** de santé pour la coordination du retour à domicile

# Continuité de la prise en charge

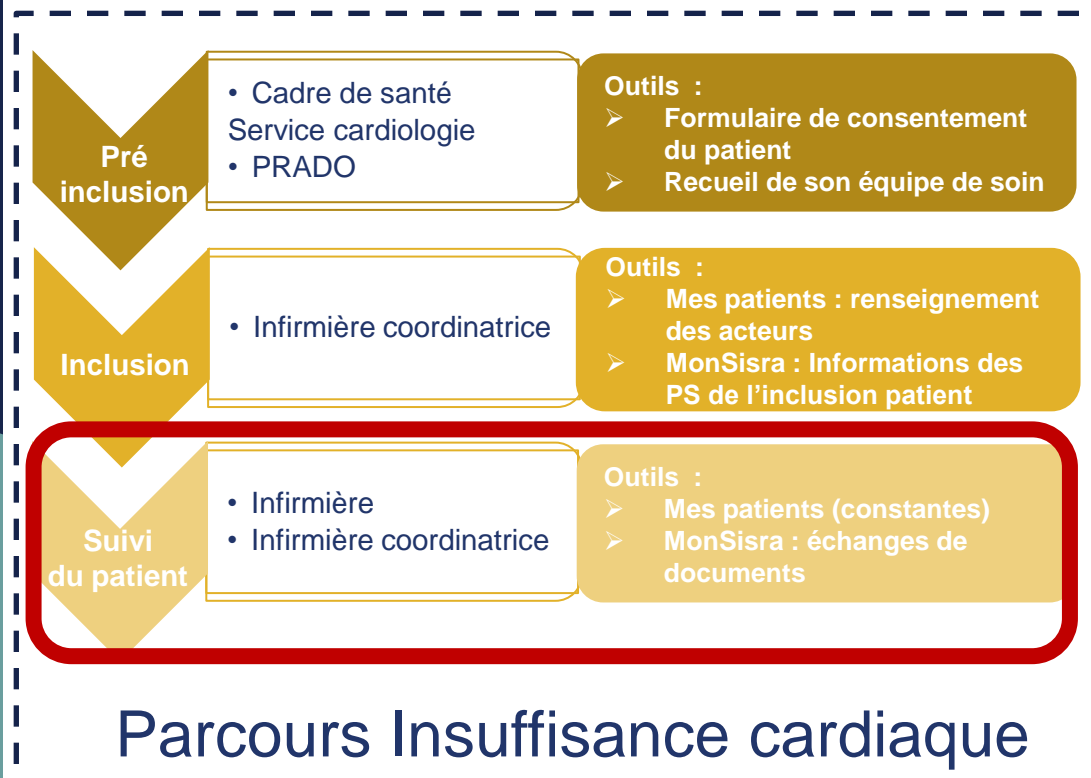

Prise en charge rythmée par **2 réunions de concertation pluriprofessionnelle** faisant intervenir le **médecin traitant**, le **cardiologue** et l'**infirmier**. D'autres intervenants peuvent se rajouter (structures médico-sociales, DAC...) :

- **À 8 semaines**, pour évaluation et renouvellement de la prise en charge
- **À 6 mois de la sortie d'hospitalisation** pour bilan de prise en charge et sortie de parcours si état stabilisé

**L'IDE de parcours** communique au moyen de la messagerie Mon SISRA à tous les professionnels de santé intervenant dans le suivi du patient.

JOURNÉES  
NATIONALES  
DES CPTS

⋮

██████████ 93 ans Née à CHARLIEU, 42190 ██████████

██████████

██████████

Email

oui

Patient dans ma file active depuis le 15/02/2022

Maladie cardiaque × +

Dr LAPALLUS × Dr VIDAL × Parcours IC Dépistage × +

Ecrire une note interne sur le patient

Tableau de bord

Contexte de vie

Données de santé

Données sociales

Plans individualisés

Constantes

Documents

Agenda

Indicateurs internes

Suivi des actions

FIL D'ACTUALITÉS

03/10/2022 - Contact téléphonique / courriel - Pr... 13:58

Parcours Insuffisance Cardiaque Et Osteoporose Fracturaire CPTS ROANNAIS DEFI

Lettre de liaison valant CRH

Ugo CHEVALIER

28 juin

CR de consultation

Eve HUART

28 juin

Invalidation du document : CR de consultation

Technique MISE EN CACHE

28 juin

CR de consultation

Eve HUART

27 mai

RCP 2

ACTEURS

Acteurs du dossier

Mme Laetitia CORAZZA - Infirmier

Parcours Insuffisance Cardiaque Et Osteoporose Fracturaire CPTS ROAN...

M Alain HERICK - Infirmier

Dr Mathieu LAPALLUS - Spécialiste en Médecine Générale

M. Jeremie MOREAU - Infirmier

M. Jonathan TROUILLET - Infirmier

Dr Nicolas VIDAL - Cardiologie et maladies vasculaires

Ajouter un acteur non repertorié +

Autres professionnels habilités

Aucun autre professionnel habilité pour ce dossier.

6ÈME ÉDITION

# JOURNÉES NATIONALES DES CPTS



PARCOURS DE SOINS INSUFFISANCE CARDIAQUE

Communauté Professionnelle Territoriale de Santé

20, rue Alexandre Raffin

42300 ROANNE

parcours@roannaisdefisante.fr

## BILAN ANNUEL DE PRISE EN CHARGE

NOM/NOM DE JEUNE FILLE :		ADRESSE :			
PRENOM :					
DATE DE NAISSANCE :		DATE D'INCLUSION :			
Stade NYHA de sortie :					
Nombre d'hospitalisation/an					
Suivi Consultation Cardio		OUI	NON		
Suivi Médecin Traitant		OUI	NON		
Suivi IDEL		OUI	NON		
Rupture prise en charge		OUI	NON		
Si oui, nature de la rupture :					
Suite prise en charge :					
Sanitaire	Med Traitant	Cardio	IDEL	DAC	SSIAD
Sociale	Auxiliaire de Vie	DAC			
<u>Résumé de la prise en charge :</u>					

# Le bilan à 6 mois

Etape finale et décision du devenir du patient dans le parcours :

- Sortie définitive si état stable
- Maintien dans le parcours si jugé nécessaire



Fédération Nationale

Contact: [coordination@fcpts.org](mailto:coordination@fcpts.org)

6ÈME ÉDITION

JOURNÉES  
NATIONALES  
DES CPTS

# Du concept à la réalité



Fédération Nationale

Contact: [coordination@fcpts.org](mailto:coordination@fcpts.org)

# Les chiffres du suivi

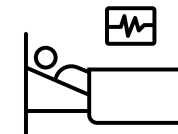

## Objectifs 2024 : Indicateurs de résultat :

- 200 patients inclus dans le protocole
- Taux de ré-hospitalisation dans les 6 mois (valeur initiale 16%) : 5,5%

## Résultats de janvier à août 2024

- 143 inclusions dans le parcours
- Taux de mortalité : 4,2 %
- Taux de ré-hospitalisation à 6 mois : 4,2%

6ÈME ÉDITION

# JOURNÉES NATIONALES DES CPTS

Parcours IC

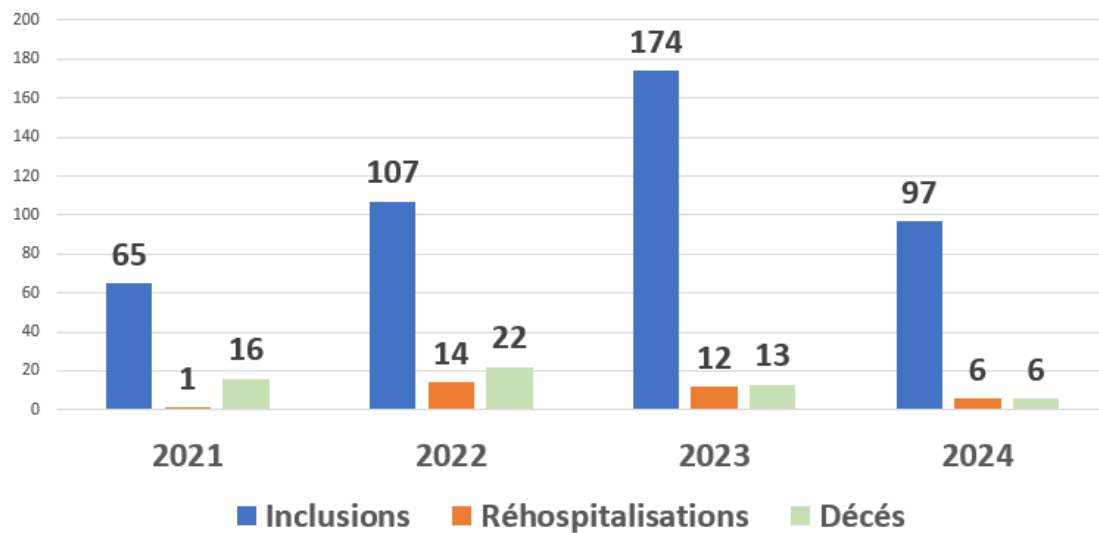

Evolution des inclusions de 2021 à Aout 2024

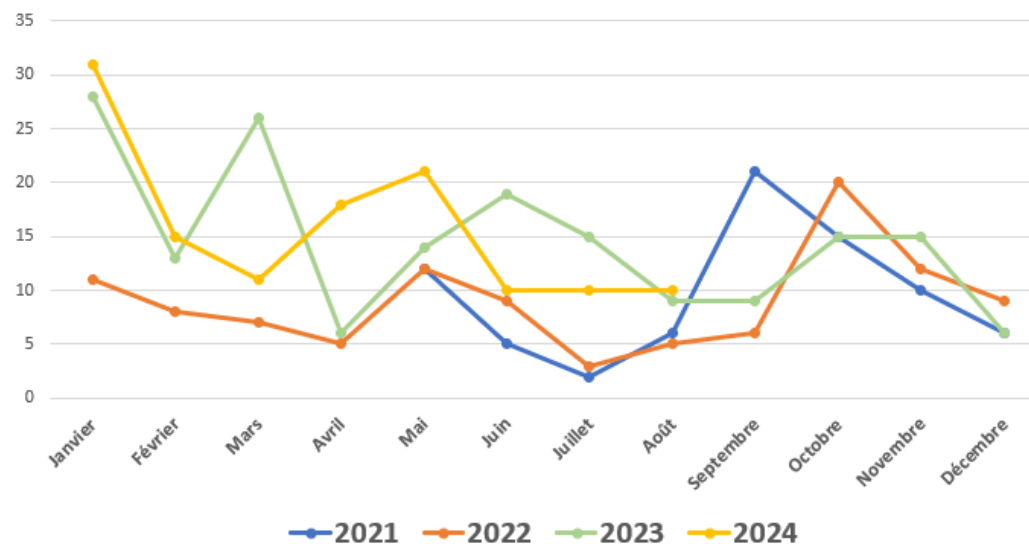

Fédération Nationale

Contact: [coordination@fcpts.org](mailto:coordination@fcpts.org)

# Axes d'évaluation de résultat

## Plus-value du parcours IC suite audit clinique réalisé en 2022

- Coordination pluriprofessionnelle
- Infirmière coordinatrice référente du parcours
- Reconnaissance des pratiques cliniques infirmières avec formation IC
- Valorisation des actes infirmiers par la lettre clef AMI 5,8
- Meilleur suivi des patients

# Axes d'amélioration

## DOCUMENTS PARCOURS

Logigramme parcours IC

Arbre décisionnel de gravité

Nouvelle fiche de surveillance IDE

Certi'Pair en cours d'expérimentation pour suivi patient

# Axes correctifs - Audit décembre 2023

## DOCUMENTS PARCOURS

Logigramme parcours IC - Validé

Arbre décisionnel de gravité - Validé

Nouvelle fiche de surveillance IDE - Validé

Certi'Pair - Mise en place Validé

Contact CPTS d'expérimentation du Parcours IC

# LOGIGRAMME PARCOURS IC SORTIE D'HOSPITALISATION

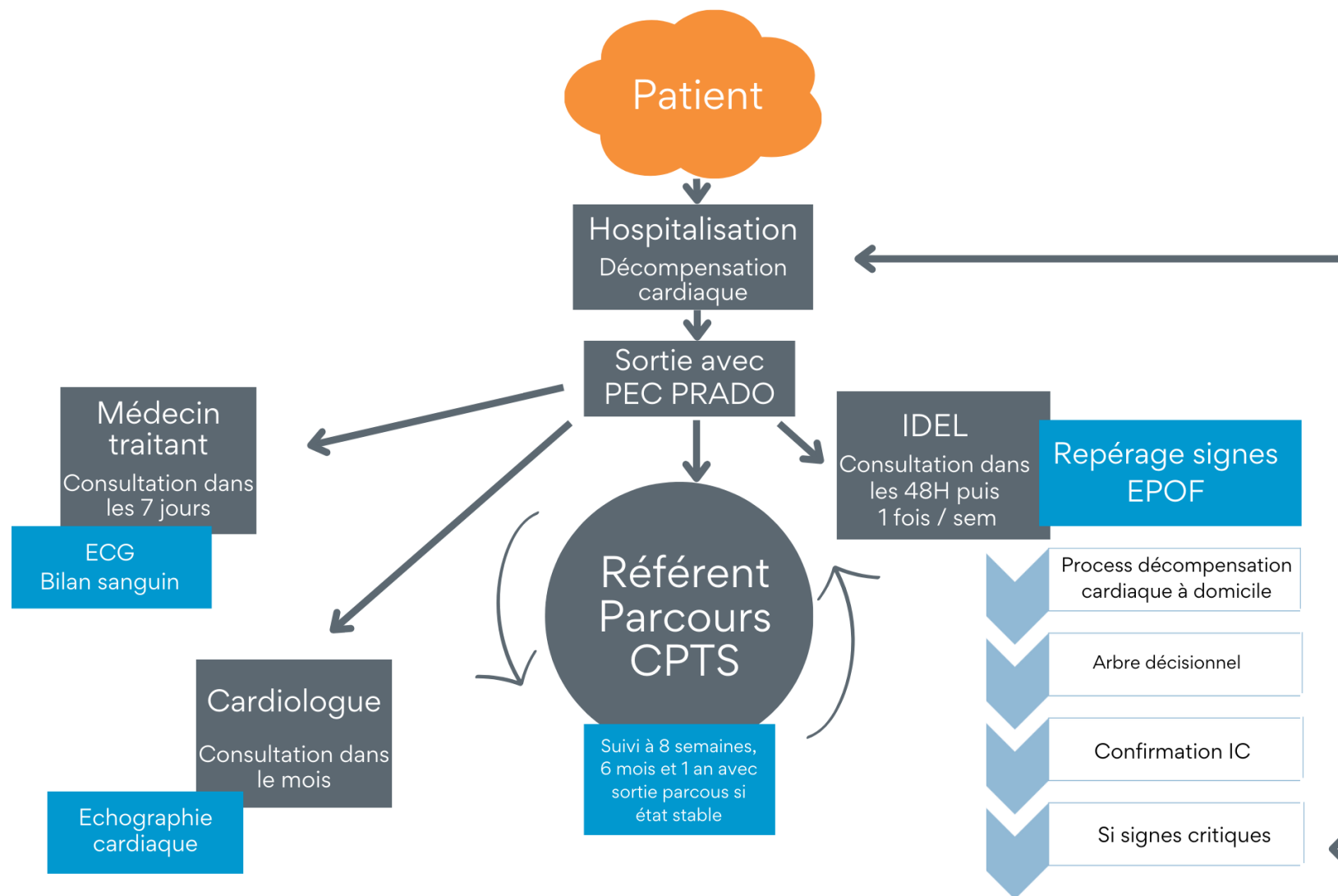

6ÈME ÉDITION

# JOURNÉES NATIONALES DES CPTS



## Merci pour votre attention



Fédération Nationale

Contact: [coordination@fcpts.org](mailto:coordination@fcpts.org)